+++Sommerpause endet+++

SAISONAUFTAKT

2. Herren: Spielgemeinschaft mit Hertha Equord

Birgit Rogge verlässt den TSV

Schwimmer / Volleyballer gehen auf TOUR

Neuer Trainer der Damenmannschaft

Vereinszeitschrift 2.Ausgabe August 2019

NEWS NEWS

Liebes Vereinsmitglied,

mittlerweile hältst du die 2. Ausgabe unserer TSV-News in den Händen. Wir sind überwältigt von den Aufrufen der News und positiven Rückmeldungen von euch. Über 1.000 Aufrufe der TSV News sprechen eine eindeutige Sprache -> Weiter so!

Ein weiterer spannender Monat liegt hinter dem Vorstandsteam. Wir haben uns euch, den Mitgliedern, als auch dem erweiterten Vorstand im Detail vorgestellt, viele Gespräche geführt, zugehört, Positives als auch Kritik vernommen und in unsere Strategie eingearbeitet. An der ein oder anderen Stelle könnt ihr vielleicht schon eine Veränderung feststellen.
Wichtig ist: Es geht nur gemeinsam nach vorne!

Aus diesem Grund haben wir uns besonders gefreut, dass alle Spartenleiter unserer Einladung zur erweiterten Vorstandssitzung gefolgt sind. Der dort erfolgte Austausch ist uns als Vorstand sehr wichtig, denn nur so können wir die Herausforderungen für den TSV gemeinsam meistern.

Als nächstes werden wir den direkten Austausch mit euch suchen und das Vorstandsteam wird sich nach dem Ende der Sommerferien aufmachen und in den einzelnen Übungsstunden vorbeischauen. Damit der Austausch von Lob und Kritik in der Zwischenzeit noch besser funktioniert, haben wir hierfür eine eigene E-Mail Adresse eingerichtet. Unter besserwerden@tsvhohenhameln.de könnt ihr uns eure Anregungen, Hinweise, Verbesserungsvorschläge und Kritikpunkte gerne mitteilen.

Sommerliche Grüße

TSV – Traditionsreich, Sportlich, Vielfältig.

#DeinTSV

Verabschiedung von Birgit Rogge

Auch traurige Nachrichten gehören zum Vereinsleben. Nach 19 Jahren im Dienst des TSV Hohenhameln hatte Birgit Rogge dem Vorstand zu Ende Juni mitgeteilt, dass Sie in Zukunft nicht mehr für den TSV arbeiten wird.

Der TSV bedauert diese Entscheidung, aber dadurch hatte Birgit am 31.07. ihren letzten Arbeitstag in der Geschäftsstelle.

Alter und neuer Vorstand bedanken sich bei Birgit für die langjährigeTätigkeit mit einem kleinen Präsent und wünschen ihr für die Zukunft alles Gute.

In der Zwischenzeit ist die Geschäftsstelle weiterhin per E-Mail unter mail@tsvhohenhameln.de erreichbar. Eine Neubesetzung der Geschäftsstelle erfolgt zum 01.09.2019.

Dennis Pannwitz ist neuer Damentrainer

Herzlich Willkommen beim TSV! ⚽

Wie in der ersten Ausgabe der TSV News bereits angekündigt konnte der TSV den neuen Trainer der Damenmannschaft, Dennis Pannwitz, begrüßen.

Der Vorstand und die Fachschaft Fußball bedanken sich gleichzeitig bei Ansgar Schmidt und Dominik Müller für die großartige Arbeit der letzten Jahre und wünschen Dennis viel Spaß bei uns.

Mädels - ihr habt Lust auf Fußball? Na dann schaut doch mal beim Training vorbei!
Training ist immer montags und mittwochs von 19 - 20:30 Uhr auf dem Sportplatz an der Ohlumer Straße.

Neuer Platzwart für den Sportplatz

Freunde des Fußballs werden sicherlich schon die positive Veränderung wahrgenommen haben: Der Fußballplatz sieht wieder gepflegt aus!

Dies haben wir unserem neuen Platzwart Jonas Claussen zu verdanken, der seit dem 01.07. tätig ist. Abgesehen von der Rasenpflege liegt noch eine Menge Arbeit vor uns, um den Sportplatz wieder in einen ordentlichen Zustand zu versetzten, aber zusammen mit Jonas werden wir es angehen.

Bitte vormerken:

Der 1.Arbeitseinsatz der Fußballer für den Platz findet am 03.August statt.

Neubesetzung der Geschäftsstelle

Nach der Ankündigung von Birgit Rogge, nicht mehr für den TSV tätig sein zu wollen, galt es schnellstmöglich eine Nachfolge zu finden, um für euch, liebe Mitglieder, auch weiterhin einen Ansprechpartner vor Ort zu haben.

Zum Glück können wir schneller als gedacht die freudige Nachricht vermelden, dass wir ab dem 01.09.2019 ein neues Gesicht für unsere Geschäftsstelle gefunden haben. Jetzt können wir gemeinsam unser Ziel angehen, die Serviceorientierung und Kundenfreundlichkeit weiter voranzutreiben.

Wir begrüßen Silke Hinze ganz herzlich bei uns im TSV-Team und freuen uns auf eine gute Zusammenarbeit.

Die Öffnungszeiten der Geschäftsstelle, sowie eine kleine Vorstellung von Silke wird es in der kommenden Ausgabe der TSV News geben.

KONTAKT

unsere SV-CARD
HIER KLICKEN

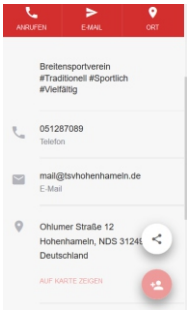

SCHWIMMEN

U14 Mannschaft verspielt Führung

Die Schwimmsparte des TSV Hohenhameln hatte zum altersklassenoffenen Rennen im Kanadier auf der Oker geladen. Ein starkes Teilnehmerfeld aus 15 Booten fand sich am letzten Sonntag des Juni 2019 in Hillerse ein um zu ermitteln, wer die 11 km bis Seershausen am schnellsten bewältigt.

Das Organisationsteam um den Spartenleiter Frederik Ostwald wollte das Rennen zuerst mit einem klassischen „Le Mans Start“ beginnen, aber derGedanke an knapp 50 Teilnehmer, die gleichzeitig versuchen die offenen Boote zu entern, lies ihn dann doch davon Abstand nehmen. So kam es zu einem Gemisch aus stehendem und fliegendem Start. Bereits am ersten Hindernis, in Form eines umgestürzten Baumes mitten in der Oker, kam es dann zu unschönen Szenen, von denen besonders die ersten 5 Boote profitierten. Der Verlauf der nächsten 5 Kilometer war zumindest im hinteren Feld vom Taktieren bestimmt, denn zur Schonung der Reserven, wurde immer nur so viel Körpereinsatz gebracht, wie gerade mal nötig.

Speziell das Boot mit den Muskelprotzen aus dem Dachdeckerhandwerk ging dabei besonders effektiv vor und soll dem Vernehmen nach auf den 11 Kilometern insgesamt keine 50 Paddelschläge ausgeführt haben. Auf halber Strecke bei Volkse kenterte dann das Drachenboot der Familie Cavalli beinah, weil der Drache vorne im Boot den im Wasser liegenden Baum nicht weiter außen umfahren wollte, so dass der stattliche Steuermann mit dem noch stattlicheren Baum Kontakt aufnehmen musste. In letzter Sekunde konnte der wild klammernde Steuermann aber sich und das Boot retten. Zu dieser Zeit zog bereits das U14 Mädchenteam im 4er Kanadier vorne einsam davon. Spannend wurde es dann auf den letzten Kilometern bei Dolldorf, denn das Boot der Familie Büttner unterstützt durch zwei junge Damen hatte zwischenzeitlich zum U14 Boot aufgeschlossen und auch das Drachenboot der Cavallis war in Sichtweite.

Ein folgenschwerer Doppelrempler beim Überholversuch der Cavallis warf das U14 Team dann weit zurück und auch die Büttners zogen vorbei. Auf den letzten 1,5 Kilometern von der Eisenbahnbrücke bis zum Ziel vor Seershausen legte das Drachenboot dann den Turbo ein und zog davon.

Doch 500 Meter vor dem Ziel war dann der sichergeglaubte Sieg fast weg, denn ein Steg wurde fälschlich als das Ziel erkannt und entspannt angelegt. Der ungläubige Blick der dort sitzenden Familie ließ die Cavallis aber ihren Fehler noch erkennen und nach einer chaotischen Wende war der Sieg dann doch ihrer. Auch die anderen Kanadier trudelten dann in schneller Folge ein - kein Wunder - es warteten Essen und kalte Getränke.

Ein runder Tag bei Kaiserwetter!

Ihr habt Lust auf Schwimmen? Nach den Sommerferien geht es weiter:

www.hohenhameln-schwimmen.de

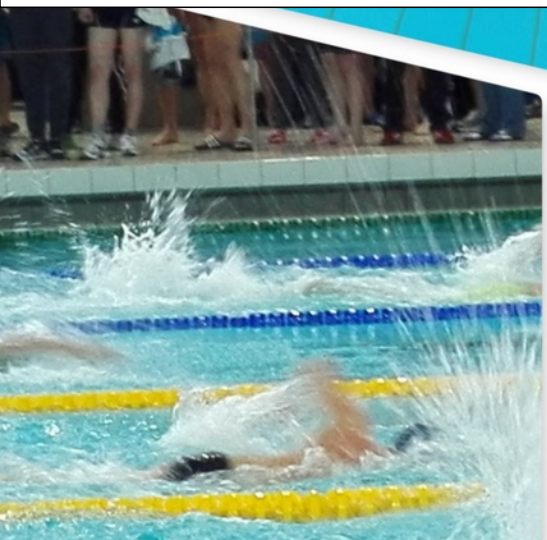

FUSSBALL

1. HERREN

Wie lief die Saison?
Wir hatten uns vorgenommen etwas schneller den Klassenerhalt zu schaffen. Im Endeffekt sind wir aber froh, aufgrund der angespannten Personalsituation, diesen geschafft zu haben.

Herausforderungen:
Aufgrund der Personalsituation sonntags einen spielfähigen Kader zusammenzustellen und ein vernünftiges Training durchzuführen.

Was gibt es neues?
Durch einige Neuzugänge können wir nun etwas besser planen und auch mal Verletzungen kompensieren. Es macht mit einem größeren Kader auch deutlich mehr Spaß.

Ziele?
Eine ruhige Saison spielen, Mittelfeldplatz erreichen und noch weiter zusammen zu rücken.
Holger Brennecke, Trainer 1. Herren

+++ 2. Platz im Gemeindepokal! +++

Unsere Herren sicherte sich nach dem gestrigen Spiel den 2. Platz beim diesjährigen Gemeindepokal.

In einem insgesamt fragwürdigen Gemeindepokal ging es für uns zum Auftakt gegen den Gastgeber TSV Clauen/Soßmar Fussballabteilung. Am letzten Tag unseres Schützenfestes startete man ohne Torwart, Innenverteidiger & weiteren sechs fehlenden Spielern in die Partie und unterlag am Ende deutlich mit 6:2. Eine verdiente Niederlage, die trotz fehlender Spieler jedoch in der Höhe nicht hätte ausfallen dürfen.

Wiedergutmachung hieß das Motto am Mittwoch, wo man den TuS Bierbergen Fußballabteilung empfang. Und dies gelang auch größtenteils; bereits zur Halbzeit lagen wir mit 4:0 in Führung. In der 2. Halbzeit schlichen sich einige Fehler und Unkonzentriertheiten ein, sodass die Partie in beide Richtungen offen war. Kurz vor Schluss setzten wir mit dem 5:0 den Schlusspunkt.

Zum Abschluss des Vorbereitungsturniers empfang man am gestrigen Abend den SV Herta Equord. In einer starken ersten Halbzeit erspielte man sich zahlreiche gute Chancen, konnte aber lediglich einen Elfmeter zur 1:0 Pausenführung nutzen. In der 2. Halbzeit ähnliches Bild; erneut konnten wir gute Konteransätze nicht konsequent vor dem Tor ausspielen, und hielten Equord damit im Spiel. Fast hätte sich dies in der Schlussphase noch gerächt, als Equord Pech mit dem Aluminium hatte. So blieb es beim 1:0.

Nun gilt es den Fokus auf das erste Punktspiel, kommende Woche Sonntag beim TSV v. 1892 Münstedt e.V. zu legen.

#nurdertsv

FUSSBALL

2. HERREN

Rückblick:

Die Saison war für uns alles andere als leicht, da wir doch immer wieder zu kämpfen hatten Woche für Woche eine Mannschaft auf's Feld zu bekommen. Bis auf zwei Ausnahmen (hier mussten wir mit 10 Mann auflaufen) gelang und das letzten Endes aber doch. Neben der teilweise sehr zurückhaltenden Trainingsbeteiligung kam dann im Laufe des Spielverlaufs auch die mangelnde Kondition als zusätzliche Herausforderung dazu. Somit war die logische Konsequenz der sportliche Abstieg in die 3 Kreisklasse.

Um die Problematik ein wenig zu entzerren haben wir uns zur neuen Saison mir der Hertha aus Equord zusammen geschlossen, um gemeinsam den Kader zu erweitern und auch wieder anspruchsvollere Trainings zu gestalten. Damit ist das Ziel für die kommende Saison ein Platz auf den Rängen 1-3 (insgeheim jedoch der direkte Wiederaufstieg).
Andreas Heuer, Trainer 2. Herren

Trotz vieler Niederlagen und sportlichem Abstieg, die gute Stimmung hielt!

VOLLEYBALL

Wochenendausflug der Volleyballsparte vom 28.-30. Juni 2019

Auch in diesem Jahr verbrachten zahlreiche Mitglieder der Volleyballsparte zusammen mit ihren Partnern ein gemeinsames Wochenende.
Ziel war diesmal die Stadt Lüdinghausen im Münsterland in Nordrhein-Westfalen. Am Anreisetag im Hotel Steverbett an der Mühlenstever, stand zu Beginn die Erkundung der nahe liegenden Innenstadt von Lüdinghausen auf dem Programm.
Für die weiteren Tage war neben einer mittelalterlichen Stadtführung zur Abendstunde in Münster eine Schlössertour mit dem Fahrrad im südlichen Umland geplant.
Auf der fast 60 km langen Fahrradtour am Samstag erfreuten wir uns neben einer wunderschönen Landschaft an kleinen, am Wegesrand liegenden historischen Schlössern.
Am Sonntag unternahmen wir zum Abschluss mit dem Fahrrad eine Runde um den Halterner Stausee.
Nach einem abschließend gemeinsamen Mittagessen traten alle zufrieden die Heimreise an, mit dem Ziel im kommenden Jahr das Münsterland weiter zu erkunden.
Michael Stoffregen

Die Volleyballer spielen derzeit bei gutem Wetter im Pfannteich.
Interessierte sind Donnerstags ab 19 Uhr herzlich Willkommen!

CROSSFIT

NEUES SPORTANGEBOT

Ab Dienstag den 27.8.2019 CROSSFIT beim TSV

Für das neue Sportangebot konnten wir Katrin Nitz gewinnen.

Es wird vorerst zwei Kurse geben. **Dienstags 17 Uhr** und **Freitags 9 Uhr.**

Die Teilnehmerzahl ist auf 12 Personen begrenzt.

Anmeldung bis zum 23.8.2019 bei Hendrik Holsteiner.

Hendrik.Holsteiner@tsvhohenhameln.de

+++++ Bitte vormerken, am Montag folgt ein UPDATE +++++

+++ Ab September: **Crossfit** beim TSV +++

+++++++ Folge uns auf Instagramm und Facebook +++++++

Noch kein Vereinsmitglied?
Hier kannst du es werden

HIER KLICKEN

...bis bald, #DeinTSV